MI SMO VAŠE MODRO SRCE

Poročilo medijskih objav

OVERNET D.O.O.

Pripravljeno: **09.07.2018**

Pojavnost:

TISKANI	*3*
INTERNET	*5*

Ključne besede v poročilu:

USTAVI.SE	*2*
USTAVISE	*2*
#USTAVISE	*2*
MED.OVER.NET	*2*
STYLE.OVER.NET	*4*

Pregled objav

OVERNET D.O.O.

6.7.2018 Viva Stran/Termin: 8 SLOVENIJA

Naslov: Ustavi se! Letos proti strahu

Vsebina: Ustavi se! je akcija portala Med. Over. Net, s katero si v sodelovanju z ambasadorji in partnerji prizadeva za bolj polno, zdravo in kakovostno življenje.

Avtor:

Gesla: USTAVI.SE

6.7.2018 Viva Stran/Termin: 81 SLOVENIJA

Naslov: /

Vsebina: #USTAVISE in premagaj strah

Avtor:

Gesla: USTAVISE, #USTAVISE, MED.OVER.NET

6.7.2018 DIREKTOR Stran/Termin: 43 SLOVENIJA

Naslov: /

Vsebina: #USTAVISE in premagaj strah

Avtor:

Gesla: USTAVISE, #USTAVISE, MED.OVER.NET

6.7.2018 www.style.over.net Stran/Termin: SLOVENIJA

Naslov: David Beckham je svoji Victorii podaril že 14. zaročni prstan!

Vsebina: Mar nista David in Victoria že poročena?! Tako ste se najbrž vprašali ob naslovu. Tudi mi. A dejstvo je, da je Vic v 19. letih zakona dobila od Davida že lepo kolekcijo zaročnih prstanov…...

Avtor:

Gesla: STYLE.OVER.NET

6.7.2018 www.style.over.net Stran/Termin: SLOVENIJA

Naslov: 3 odlični make – up triki za svež in naraven videz

Vsebina: Brezmadežna koža, ki daje občutek, da je brez ličil, je zelo zaželena. Poiskati popolno podlago, ki se bo stopila z vašim tenom ter hkrati prekrila vse pomanjkljivosti pa je vse prej, kot lahko delo...

Avtor:

Gesla: STYLE.OVER.NET

6.7.2018 www.style.over.net Stran/Termin: SLOVENIJA

Naslov: Kakšnim moškim se čustveno zrela ženska izogiba?

Vsebina: Lepega dne ženske dozorijo in nekatere prej, druge pa šele kasneje pridejo k pameti ter prečrtajo s svojega seznama naslednje moške!...

Avtor:

Gesla: STYLE.OVER.NET

8.7.2018 www.sensa.si Stran/Termin: SLOVENIJA

Naslov: Kaj vam sporočajo živali

Vsebina: Živali so naše velike učiteljice, a žal nam običajno primanjkuje razumevanja za njihova sporočila in simboliko. Če se obrnemo na pomoč k njim, nam lahko pomagajo razumeti življenje.

Avtor:

Gesla: USTAVI.SE

9.7.2018 www.style.over.net Stran/Termin: SLOVENIJA

Naslov: To je 5 najboljše oblečenih žensk vseh časov, ki jih še ne poznate!

Vsebina: Na tem seznamu ni niti ene igralke, pevke ali manekenke, prav možno je tudi, da za večino od njih do zdaj še niste slišali!...

Avtor:

Gesla: STYLE.OVER.NET

6.7.2018 Viva Stran/Termin: 8
Naslov: Ustavi se! Letos proti strahu Naklada: 21.000,00
Avtor: Površina/Trajanje: 282,07
Rubrika/Oddaja: AKTUALNE NOVICE Žanr: POROČILO
Gesla: USTAVI.SE

Ustavi se! Letos proti strahu

Ustavi se! je akcija portala Med. Over.Net, s katero si v sodelovanju z ambasadorji in partnerji prizadeva za bolj polno, zdravo in kakovostno življenje. Nosilna tema letošnje akcije je premagovanje strahov s ciljem spodbuditi ljudi, da spregovorijo o tem, kaj jih moti ali boli, da se s strahovi soočijo in jih premagajo. Analiza portala Med.Over.Net razkriva, da je beseda »strah« omenjena več kot 140.000-krat, postavljenih je bilo več kot 20.000 vprašanj, povezanih s strahovi, strah je vse starostne skupine – mlade, delovno aktivne in seniorje, je ob pričetku pobude dejala snovalka akcije Andreja Verovšek. Lanska akcija je spodbudila odkrito javno razpravo o posledicah prehitrega tempa življenja, ki ga dokazujejo tudi statistični podatki. Ti kažejo, da se 72 odstotkov ljudi sooča s stresom, poraba antidepresivov pa se je po letu 2000 povečala za skoraj 50 odstotkov. V ozadju se pogosto skrivajo različni strahovi, ki, kadar so nerazrešeni, vodijo v različna bolezenska stanja ali nezadovoljstvo.

Lansko leto so snovalci akcije simbolno zbirali minute v skupno zavedanje, da se je v življenju potrebno ustaviti. Letos bodo osvetljevali Slovenijo, in to vseh 20.273 kvadratnih kilometrov. Na spletnem mestu ustavi.se je števec.

Zastavljeni cilj je v trimesečni kampanji zbrati 2.027.300 klikov ter osvetliti Slovenijo. Hkrati pa klik na simbolni ravni tudi pomeni, da smo pomislili na strah, ki ga prepoznamo pri sebi in se z njim še nismo soočili, a si to želimo.

Press CLIPPING d.o.o., www.pressclipping.si
Objave so namenjene interni uporabi v skladu z odločbami ZASP in se brez soglasja imetnika pravic ne smejo prosto razmnoževati in distribuirati!

6.7.2018 **Viva** Stran/Termin: 81
Naslov: / Naklada: 21.000,00
Avtor: Površina/Trajanje: 381,89
Rubrika/Oddaja: / Žanr: OGLAS
Gesla: USTAVISE, #USTAVISE, MED.OVER.NET

Press CLIPPING d.o.o., www.pressclipping.si
Objave so namenjene interni uporabi v skladu z odločbami ZASP in se brez soglasja imetnika pravic ne smejo prosto razmnoževati in distribuirati!

6.7.2018 **DIREKTOR** Stran/Termin: 43
Naslov: / Naklada:
Avtor: Površina/Trajanje: 500,49
Rubrika/Oddaja: / Žanr: OGLAS
Gesla: USTAVISE, #USTAVISE, MED.OVER.NET

Press CLIPPING d.o.o., www.pressclipping.si
Objave so namenjene interni uporabi v skladu z odločbami ZASP in se brez soglasja imetnika pravic ne smejo prosto razmnoževati in distribuirati!

6.7.2018 www.style.over.net Stran/Termin:
Naslov: David Beckham je svoji Victorii podaril že 14. zaročni Naklada:
Avtor: Površina/Trajanje: 1,00
Rubrika/Oddaja: Žanr: SPLETNI ČLANEK
Gesla: STYLE.OVER.NET

https://style.over.net/david-beckham-je-svoji-victorii-podaril-ze-14-zarocni-prstan/

Style.Over.Net

Znani > David Beckham je svoji Victorii podaril že 14. zaročni prstan!

David Beckham je svoji Victorii podaril že 14. zaročni prstan!

6. julij, 2018 Lifestyle, Odnosi, Tuja scena, Zanimivosti, Znani

Kar nista David in Victoria že poročena?! Tako ste se najbrž vprašali ob naslovu. Tudi mi. A resnica je, da je Vic v 19. letih zakona dobila od Davida že lepo kolekcijo zaročnih prstanov...

Ah, ta srečna Victoria! Rodila se je v bogato in kultivirano družino, postala znana in priljubljena pevka, kot da to se ni bilo dovolj, je že zamlada spoznala takrat najbolj slavnega nogometaša Davida Beckhama, ga omrežila in se z njim poročila, mu rodila štiri otroke, vmes pa ji je uspelo postati še zares vrhunska modna oblikovalka svetovnega slovesa!

In, ali smo ob tem sploh omenili, da je za povrh zelo lepa? Ja, Vic ima zares srečo. Bogastvo ji je usojeno in položeno v življenjsko črto, očitno pa je ta tudi posuta z dragim nakitom... Kot da ni dovolj, da je Vic od Davida dobila najprej razkošen zaročni in nato še poročni prstan, je britanska modna ikona sedaj dobila od svojega moža še – 14. zaročni prstan!

NAROČITE SE NA E-NOVICE

E-pošta

ime.priimek@example.com

Dovoljujem, da mi na zgoraj navedeni naslov pošiljate elektronska sporočila. Politika varstva osebnih podatkov.

Dovoljujem analitiko prikazov in klikov na povezave v prejetih sporočilih.

NAROČI

LEOVERNET

More

NAJBOLJ BRANO

5 must-have kosov oblačil za poletje 2018 po izboru modnih urednikov!

Zbogom 'mommy' jeans! Tu je 12 novih trendi kavbojk za 2018!

Je to najbolj zaželena Zarina obleka tega poletja?

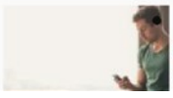

Kakšnim moškim se čustveno zrela ženska izogiba?

Press CLIPPING d.o.o., www.pressclipping.si
Objave so namenjene interni uporabi v skladu z odločbami ZASP in se brez soglasja imetnika pravic ne smejo prosto razmnoževati in distribuirati!

David je Vic zasnubil s trikaratnim diamantom v rumenem zlatu (tudi brez prstana bi mu marsikatera rekla 'da'), v letih, ki so sledila, tudi najbolj turbulentnih, pa je Victoria v javnosti pokazala zavidljivo kolekcijo bleščečih prstanov z dragimi kamni!

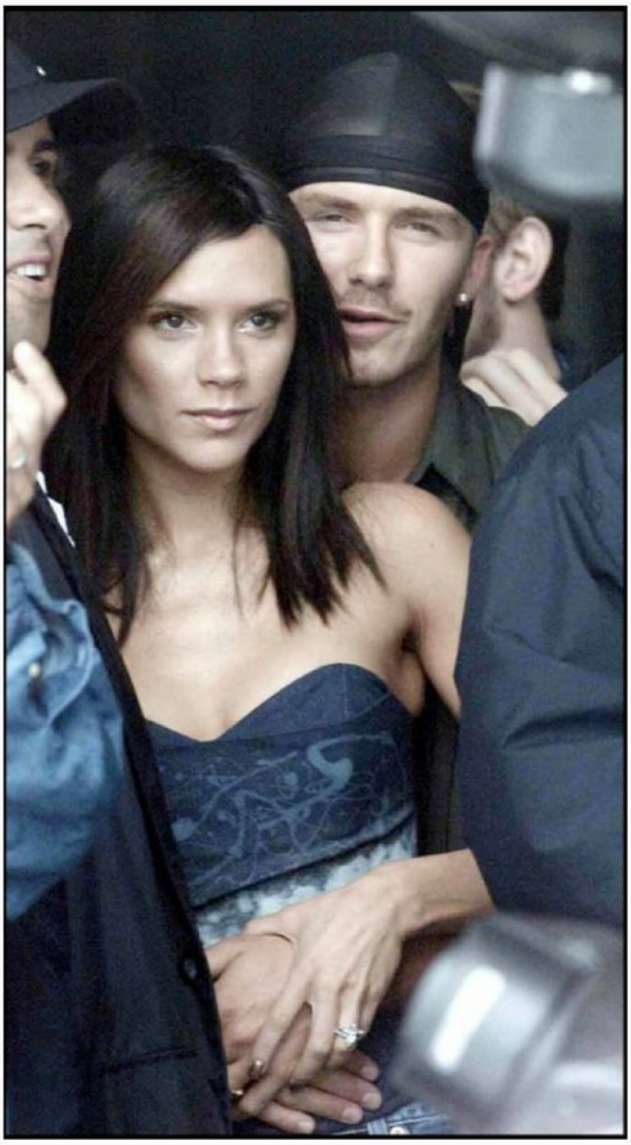

Vsi, prav vsi so darilo njenega moža in to ne kakršnokoli: očitno David meni, da lova na njegovo najdražjo in snubitve še ni konec in tako jo vedno znova zasipa s pozornostmi. Oh, ko bi znale tudi druge ženske biti tako neosvojljive trdnjave, kot je Vic, kajne? Dejstvo je, da je resnično zaljubljeni moški (ne tisti, ki se samo pretvarja, da mu je nekaj do nje) svoji ženski pripravljen pred noge položiti vse bogastvo tega sveta v zameno za njeno ljubezen.

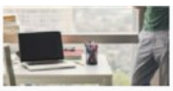

Penelope Cruz je nova Chanelova ambasadorka

OZNAKE

Chanel dekor film frizura glasba H&M hollywood instagram jeans kavbojke Kim Kardashian kolekcija koža lasje lepota Lifestyle ličenje ljubezen Ljubljana make up manekenka moda modni dodatki moški nasveti nega obleka odnosi parfum Pariz partnerstvo poletje poroka slavni street style teden mode trend Vogue zara zdravje znani čevlji šminka ženska ženske

Press CLIPPING d.o.o., www.pressclipping.si
Objave so namenjene interni uporabi v skladu z odločbami ZASP in se brez soglasja imetnika pravic ne smejo prosto razmnoževati in distribuirati!

6.7.2018 **www.style.over.net** Stran/Termin:

Press CLIPPING d.o.o., www.pressclipping.si
Objave so namenjene interni uporabi v skladu z odločbami ZASP in se brez soglasja imetnika pravic ne smejo prosto razmnoževati in distribuirati!

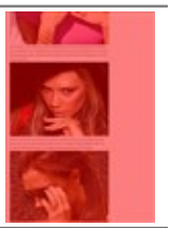

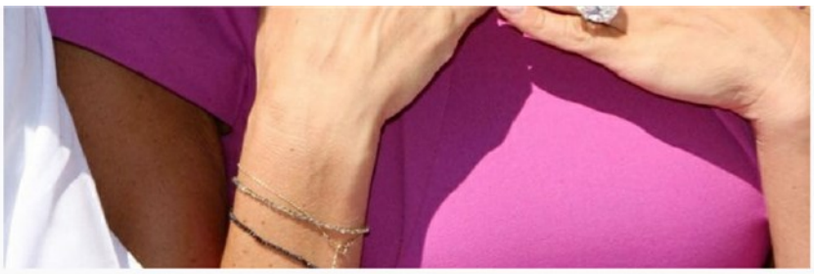

Očitno sta David in Victoria nekaj zares posebnega tudi glede tega in ni čudno, da sta najbolj oboževani slavni par na svetu – predstavljata namreč svetel zgled ostalin romantičnih časov, hkrati pa je več kot očitno videti, da sta si usojena. Ali pa morda Victoria premore nekakšne 'čarovniške' sposobnosti, da popolnoma začara moškega, spretnost, ki je me druge ne obvladamo?

Nov, že 14. zaročni prstan, je sledil po tem, ko je v javnosti spet završalo, da naj bi se zakonca Beckham razhajala, govorice, ki jih je njun tiskovni predstavnik ovrgel kot 'smešne' in 'sramotilne'. Kakorkoli, pojdimo k prstanu: ta je vreden okoli 120.000 britanskih funtov in sestavlja ga kanarčkovo rumen diamant, vdelan v platino.

Press CLIPPING d.o.o., www.pressclipping.si
Objave so namenjene interni uporabi v skladu z odločbami ZASP in se brez soglasja imetnika pravic ne smejo prosto razmnoževati in distribuirati!

Na zgornjih fotografijah pa si lahko ogledate nekaj fotografij Vcitoriine zavidljive kolekcije zaročnih prstanov skozi čas in tuhtate o dejstvu, da Vic že samo s temi prstani nikoli ne more postati sirota brez denarja, saj je že zbirka njenih prstanov, vključno s poročnim, ocenjena na približno 8,9 milijona britanskih funtov. Oh, le kaj bi me vse lahko naredile s tem denarjem, kajne?

Avtor: D. S.

Foto: Daily Mail, Pinterest, Instagram, Fashionmagazine.com, Getty Images

david beckham | diamant | prstan | slavni pari | Victoria Beckham

Sorodne vsebine

- Dal mi je zaročni prstan-sedaj imam občutek
- Zaročni prstan - koliko karatov?
- zaročni prstan
- Zaročni prstan
- zaročni prstan

3 odlični make – up triki za svež in naraven videz

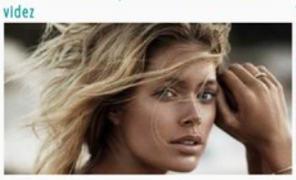

V Hiši Ljubhospic sprejeli nove prostovoljce

Živali blažijo stres na letališču

Kakšnim moškim se čustveno zrela ženska izogiba?

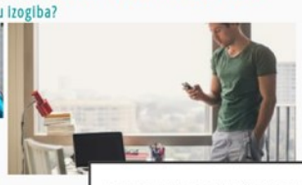

© Copyright 2000 - 2018 Med.Over.Net

KOLOFON POGOJI UPORABE IN PRAVILA OGLAŠEVANJE

To spletno mesto uporablja piškotke z namenom zagotavljanja spletne storitve, oglasnih sistemov in funkcionalnosti, ki jih brez piškotkov ne bi mogli nuditi. Z obiskom in uporabo spletnega mesta soglašate s piškotki.Več o piškotkih

V redu

Objave so namenjene interni uporabi v skladu z odločbami ZASP in se brez soglasja imetnika pravic ne smejo prosto razmnoževati in distribuirati!

6.7.2018 www.style.over.net Stran/Termin:
Naslov: 3 odlični make – up triki za svež in naraven videz Naklada:
Avtor: Površina/Trajanje: 1,00
Rubrika/Oddaja: Žanr: SPLETNI ČLANEK
Gesla: STYLE.OVER.NET

https://style.over.net/3-odlicni-make-up-triki-za-svez-in-naraven-videz/

Style.Over.Net

Lepota > Novice > 3 odlični make - up triki za svež in naraven videz

3 odlični make – up triki za svež in naraven videz

6. julij, 2018 Lepota, Novice

ezmadežna koža, ki daje občutek, da je brez ličil, je zelo zaželena. Poiskati popolno dlago, ki se bo stopila z vašim tenom ter hkrati prekrila vse pomanjkljivosti pa je vse prej, t lahko delo

Zato smo se odločili, da vam razkrijemo nekaj trikov, s pomočjo katerih bo vaš obraz zasijal.

Puder nanesite samo po sredini obraza

Tekoč ali mineralni puder v prahu nanesite le na sredino obraza oziroma pod oči, na brado, nos in sredino čela. S tem bo preostanek obraza videti svež in naraven, pomembno pa je, da uporabljate odtenek, ki najbolje ustreza vaši polti.

Naš nasvet je, da izberete mineralni puder, ki deluje kot nekakšen filter, vaš obraz pa bo kljub temu videti naraven.

Predlog urednice: Estée Lauder Perfecting Loose Powder.

NAROČITE SE NA E-NOVICE

E-pošta

ime.priimek@example.com

Dovoljujem, da mi na zgoraj navedeni naslov pošiljate elektronska sporočila. Politika varstva osebnih podatkov.

Dovoljujem analitiko prikazov in klikov na povezave v prejetih sporočilih.

NAROČI

LEOVERNET

More

NAJBOLJ BRANO

5 must-have kosov oblačil za poletje 2018 po izboru modnih urednikov!

Je to najbolj zaželena Zarina obleka tega poletja?

Zbogom 'mommy' jeans! Tu je 12 novih trendi kavbojk za 2018!

Kakšnim moškim se čustveno zrela ženska izogiba?

Objave so namenjene interni uporabi v skladu z odločbami ZASP in se brez soglasja imetnika pravic ne smejo prosto razmnoževati in distribuirati!

Hidratantna krema namesto osvetljevalca

Če želite doseči čim bolj naraven make – up in ne uporabljate osvetljevalca, želite pa, da je vaš obraz sijoč, posezite po izdelku, ki ga vaša kozmetična torbica nedvomno premore – hidratantna krema. Po nanosu podlage z lahkim tapkanjem nanesite majhno količino kreme na vrh lične kosti.

Ta trik je primeren za vse dame, ne glede na leta, je zelo preprost in hiter – kar pa je pri tem še najboljše – vaša koža bo zaradi dodatne vlage presrečna.

DIY BB krema

Za dneve, ko vaša koža potrebuje več hidratacije, vi pa želite na obraz nanesti puder, je najboljše, da skupaj zmešate dva izdelka: puder in kremo. Preden na dlan ali čopič nanesete podlago, zmešajte v razmerju 1:2 kremo in tekoči puder.

Za temeljito prekrivanje, nanos ponovite, kljub temu pa bo vaš obraz videzi svež, naraven in sijoč. Da DIY je odličen trik za poletne mesece, ko se več znojimo in moramo hidrataciji kože posvetiti še posebno pozornost.

Foto: MaxFactor, Pinterest

lepota | make up | nega | podlaga

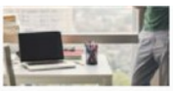

Penelope Cruz je nova Chanelova ambasadorka

OZNAKE

Chanel dekor film frizura glasba H&M hollywood instagram jeans kavbojke Kim Kardashian kolekcija koža lasje lepota Lifestyle ličenje ljubezen Ljubljana make up manekenka moda modni dodatki moški nasveti nega obleka odnosi parfum Pariz partnerstvo poletje poroka slavni street style teden mode trend Vogue zara zdravje znani čevlji šminka ženska ženske

Press CLIPPING d.o.o., www.pressclipping.si
Objave so namenjene interni uporabi v skladu z odločbami ZASP in se brez soglasja imetnika pravic ne smejo prosto razmnoževati in distribuirati!

Anja Cajhen

Urednica Style.Over.Net. Modna in lepotna navdušenka. Mama.

Sorodne vsebine

- 7 make-up trikov za videz popolne Francozinje (ker so te tako šik!)
- Kaj vpliva na čim bolj naraven videz umetnih vsadkov?
- ko je lepota ovira
- naraven videz
- svež make up

3 odlični make – up triki za svež in naraven videz

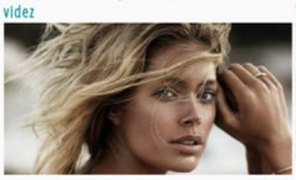

V Hiši Ljubhospic sprejeli nove prostovoljce

Živali blažijo stres na letališču

Kakšnim moškim se čustveno zrela ženska izogiba?

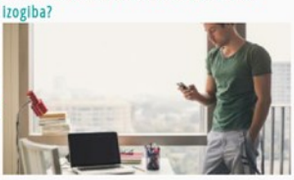

Vroče ta hip

storitev omogoča L^N^T

Tibetanski test osebnosti 6

Kakšnim moškim se čustveno zrela ženska izogiba? 5

Zbogom 'mommy' jeans! Tu je 12 novih trendi ka... 4

Kaj je na novih modelih tako posebnega? Predvsem so kavbojke zdaj šik in elegantne. Nič več razdrapane, najstniške, uporniške, polepljene in 'modno' raztrgane, pač pa gre za resne kavbojke, ki jih bomo tudi v službi s

Preboj v hujšanju: Atraktivna postava in 18 kg...

Za poletje si pripravi bikini! Odvrzi nepotrebne kilograme in bodi lepa poleti.

oglas

STYLE FIT: Kako do ravnega trebuha brez trebuš... 2

Preprosta in sproščujoča vadba.

style.over.netstyle.over.net - 2

Med.Over.Net

storitev omogoča L^N^T

Recept: Nimate časa? Enostavno in hitro pripra... 14

Trebušnjaki so preteklost: S preprosto vajo do... 12

Objave so namenjene interni uporabi v skladu z odločbami ZASP in se brez soglasja imetnika pravic ne smejo prosto razmnoževati in distribuirati!

6.7.2018 www.style.over.net Stran/Termin:

Lahke jedi za poletne dni

Za okusne, zdrave in hranljive obroke poskusite s pripravo preprostih jedi iz zdravih in nizko kaloričnih bučk.

Preboj v hujšanju: Atraktivna postava in 18 kg...

Za poletje si pripravi bikini! Odvrzi nepotrebne kilograme in bodi lepa poleti.

oglas

Postavljanje meja ali izsiljevanje pri otrocih

Naloga staršev je zagotoviti otroku tisto, česar si ne more sam: hrano, zavetje, skrb, brezpogojno ljubezen ter ...

Vaja, ki je osvojila svet

Z izvajanjem te vaje krepite tudi vzdržljivost in kondicijo. Izboljša se tudi ravnotežje, drža, , saj se krepijo tudi ..

Potovanja.Over.Net

storitev omogoča L[N]

Krnsko jezero je največje slovensko jezero v v...

Naj planinska pot 2018

Katere so najlepše plaže na Hrvaškem?

Nasveti, priporočila in mnenja o potovanjih in počitnicah, ideje za dopust, zanimivosti iz vseh kontinentov in držav sveta.

Preboj v hujšanju: Atraktivna postava in 18 kg...

Za poletje si pripravi bikini! Odvrzi nepotrebne kilograme in bodi lepa poleti.

oglas

Sicilija – otok sonca in olivnega olja

Nasveti, priporočila in mnenja o potovanjih in počitnicah, ideje za dopust, zanimivosti iz vseh kontinentov in držav sveta.

Čez Pohorje: Iz Maribora v Slovenj Gradec po S...

Nasveti, priporočila in mnenja o potovanjih in počitnicah, ideje za dopust, zanimivosti iz vseh kontinentov in držav sveta.

Avto.Over.Net

storitev omogoča L[N]

Novi Peugeot 301, zasnovan in opremljen v kora...

Test: Kia Stinger (Kia pravi: "Poglejte, kaj z...

Peugeot 301 1.6 HDi Allure - Avto.Over.Net

Da že v startu pojasnim, Peugeot 301 ni limuzinska različica 308-ice. Zakaj ne? Ker je cenovno Peugeot 301 pozicioniran nižje in velja

Kraljica pomladitve!

OMG! Ta tehnika lahko VSAKO kožo naredi mlajšo!

Test: Opel Astra Sports Tourer (zaslužene trof...

Podaljšana Opel Astra z dodanim nazivom Sports Tourer je po mojem okusu eden najboljših družinskih avtomobilov, ki jih trg trenutno

Press CLIPPING d.o.o., www.pressclipping.si
Objave so namenjene interni uporabi v skladu z odločbami ZASP in se brez soglasja imetnika pravic ne smejo prosto razmnoževati in distribuirati!

Objave so namenjene interni uporabi v skladu z odločbami ZASP in se brez soglasja imetnika pravic ne smejo prosto razmnoževati in distribuirati!

6.7.2018 www.style.over.net Stran/Termin:
Naslov: Kakšnim moškim se čustveno zrela ženska izogiba? Naklada:
Avtor: Površina/Trajanje: 1,00
Rubrika/Oddaja: Žanr: SPLETNI ČLANEK
Gesla: STYLE.OVER.NET

https://style.over.net/kaksnim-moskim-se-custveno-zrela-zenska-izogiba/

Style.Over.Net

Odnosi > Kakšnim moškim se čustveno zrela ženska izogiba?

Kakšnim moškim se čustveno zrela ženska izogiba?

6. julij, 2018 Odnosi

pega dne ženske dozorijo in nekatere prej, druge pa šele kasneje pridejo k pameti ter ečrtajo s svojega seznama naslednje moške!

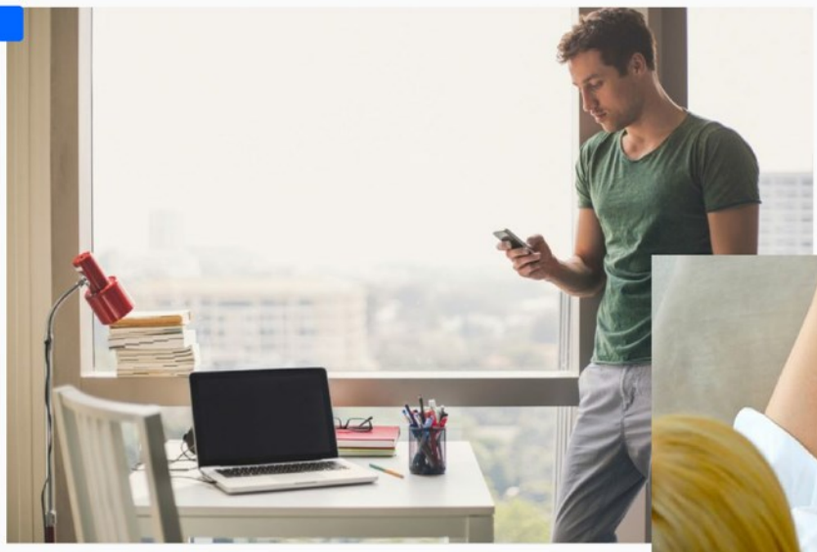

Vsak(a) od nas na poti življenja raste in zori ter se spreminja: če gre vse po sreči, **postaja vedno boljša verzija same(ga) sebe**. Obstajajo pa tudi posamezniki, ki celo nazadujejo ali ostajajo na mestu, nekateri kar za vedno zataknjeni v najstništvu in srednješolski dobi, lastnem egoizmu ter neodgovornosti do sebe in drugih.

Zrelost in pamet nista nujno povezana z leti, še manj s spolom. Zato obstajajo ženske, ki že pri rosnih 18 letih točno vedo, kaj želijo in pričakujejo od moškega ter zveze, pa tudi take, ki so žrtve manipulativnih moških še celo pri Abrahamu in jih zlepa nič ne izuči: še tako slaba izkušnja jim ne prepreči, da ne bi vedno znova ponavljale enakih ali podobnih napak.

NAROČITE SE NA E-NOVICE

E-pošta

ime.priimek@example.com

Dovoljujem, da mi na zgoraj navedeni naslov pošiljate elektronska sporočila. Politika varstva osebnih podatkov.

Dovoljujem analitiko prikazov in klikov na povezave v prejetih sporočilih.

NAROČI

LEOVERNET

More

NAJBOLJ BRANO

5 must-have kosov oblačil za poletje 2018 po izboru modnih urednikov!

Je to najbolj zaželena Zarina obleka tega poletja?

Zbogom 'mommy' jeans! Tu je 12 novih trendi kavbojk za 2018!

Penelope Cruz je nova Chanelova ambasadorka

Press CLIPPING d.o.o., www.pressclipping.si
Objave so namenjene interni uporabi v skladu z odločbami ZASP in se brez soglasja imetnika pravic ne smejo prosto razmnoževati in distribuirati!

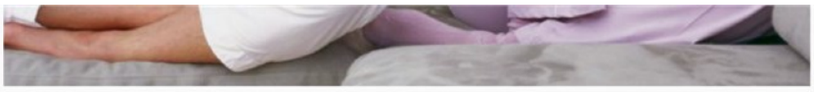

Čustvena zrelost torej nima zveze z leti, ima pa jo z odnosom do soljudi in predvsem v začrtanju osebnih meja, za katere ne dovolimo, da jih nekdo brez našega dovoljenja prestopi, z nami pometa ali se na naš račun okorišča. Zato ženske nekega dne (upajmo, da res!) končno pridemo k pameti in prečrtamo s svojega seznama naslednje moške. Kdo so to?

1. Moški, ki ne spoštujejo žensk ali jih podcenjujejo ter se o njih slabšalno izražajo, v osebnih ali poklicnih odnosih

2. Moški, ki imajo slab odnos s svojo mamo, sestro ali s svojo bivšo partnerico oziroma ženo

3. Moški, ki lažejo ali prikrivajo oziroma prenarejajo dejstva

4. Moški, ki so packi in ne skrbijo niti za svoj dom, niti za osebno higieno in celo jedo kot pujsi ter so brez manir

5. Moški, ki varajo svojo partnerico (kajti varali bodo tudi vas, če kdaj skupaj pristaneta v resni zvezi!)

6. Moški, ki obračajo besede, kot jim položaj trenutno najbolj ustreza

Romantična poroka Vanesse Paradis

OZNAKE

Chanel dekor film frizura glasba H&M hollywood instagram jeans kavbojke Kim Kardashian kolekcija koža lasje lepota Lifestyle ličenje ljubezen Ljubljana make up manekenka moda modni dodatki moški nasveti nega obleka odnosi parfum Pariz partnerstvo poletje poroka slavni street style teden mode trend Vogue zara zdravje znani čevlji šminka ženska ženske

Objave so namenjene interni uporabi v skladu z odločbami ZASP in se brez soglasja imetnika pravic ne smejo prosto razmnoževati in distribuirati!

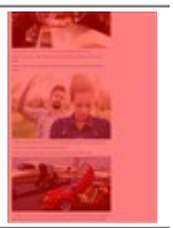

7. Moški, ki načrtno manipulirajo z vami in vašimi čustvi ter si vas podrejajo s tehniko nadzora

8. Moški, ki se okoriščajo z uslugami drugih ljudi, so pri delu ali poslovanju nepošteni ali so celo kar naprej v dolgovih

9. Moški, ki se grdo izražajo o drugih ljudeh (celo tistih, ki jih osebno ne poznajo), jih blatijo, zasmehujejo ali opravljajo

10. Moški, ki so že kdaj udarili žensko ali menijo, da je nasilje na splošno opravičljivo sredstvo za reševanje težav

11. Moški, ki samo obljubljajo, a obljubljenega nikoli ne naredijo

12. Moški, ki odlašajo, prelagajo dogovore in zgolj čakajo, da jim želene stvari padejo v naročje

13. Moški, ki se šopirijo kot pavi s svojim imetjem (čeprav lastnim) ter statusnimi simboli, kaj šele, če so premoženje zgolj podedovali, kupujejo drage stvari na lizing in kredit ali pa so po genetski sreči (in po poklicu) 'sinovi bogatih

Press CLIPPING d.o.o., www.pressclipping.si
Objave so namenjene interni uporabi v skladu z odločbami ZASP in se brez soglasja imetnika pravic ne smejo prosto razmnoževati in distribuirati!

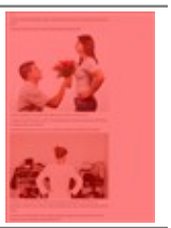

očetov'

14. Moški, ki vedno iščejo opravičila in izgovore, svojega deleža odgovornosti pa niso pripravljeni vzeti nase ali ga vsaj priznati

15. Moški, ki zamujajo na zmenke z vami brez očitnega razloga ali tehtnega opravičila

16. Moški, ki pozabljajo na vaše rojstne dneve, obletnice ali na to, kaj vam je resnično pri srcu

17. Moški, ki nimajo trdnih vrednot ter stališč in niso pripravljeni tvegati, saj bolj cenijo udobje, zato tudi ob krivicah, ki se dogajajo drugim, raje ostanejo tiho

18. Moški, ki jim gredo na živce otroci, ali pa so jim, nasprotno, bolezensko všeč (izogibajte se jih kot kuge!)

19. Moški, ki so 'leni kot fuks', 'komot', ki doma ne želijo enakovredno pomagati in menijo, da je ženska v gospodinjstvu avtomatično njihova skrbnica, strežnica ali podaljšek matere, ki ga ni naučila pravilnega odnosa do dela in žensk

20. Moški, ki so od česarkoli odvisni (droge, alkohol, druge opojne substance, kvartanje, igre na srečo, virtualno igranje preko spleta, pornografija v nezmernih količinah, itd.)

Press CLIPPING d.o.o., www.pressclipping.si
Objave so namenjene interni uporabi v skladu z odločbami ZASP in se brez soglasja imetnika pravic ne smejo prosto razmnoževati in distribuirati!

21. Moški, ki ne znajo izražati čustev ali nežnosti do vas, pa tudi če bi bilo od tega odvisno njihovo preživetje in ki ne znajo komunicirati ter sproti reševati težav v razmerju

22. Moški, ki se že po nekaj mesecih dvorjenja ali nekajletnega partnerstva spolno odmaknejo, postanejo čustveno in telesno hladni ter se vas ne želijo pritakniti niti z omelom, kaj šele s svojim korenjakom

23. Moški, ki so sami sebi tako presneto všeč, da so predmet zgolj in samo lastnega občudovanja, tako da za koga drugega v njihovem življenju sploh ni prostora, kaj šele za resno zvezo

Morda boste po krajšem ali daljšem razmišljanju tudi same dodale še kakšno neželeno moško lastnost na zgornji seznam? Naš nasvet se vsekakor glasi: s takimi moškimi raje ne imejte nobenega opravka, kaj šele čustvenega in partnerskega razmerja!

Avtor: Dragica Sušnik

Foto: All Day Chemist, Women's Magazine, Psychology Today, Pinterest, YouTube, Market Tamer, Glamour, Woman's Day, Forbes, HouseLogic

čustva | moški | odnosi | spolnost | varanje

Sorodne vsebine

- Intervju: Zakaj sta ženski in moški svet tako različna?
- "Pravi" moški odpravi ženske dvome
- Kakšen je zrel moški?
- Povprečna ženska feministka ipd.

Objave so namenjene interni uporabi v skladu z odločbami ZASP in se brez soglasja imetnika pravic ne smejo prosto razmnoževati in distribuirati!

Prevaran moški (30)

Kakšnim moškim se čustveno zrela ženska izogiba?

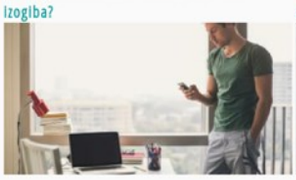

Zadnji čas je, da narediš nekaj zase, za svoje zdravje

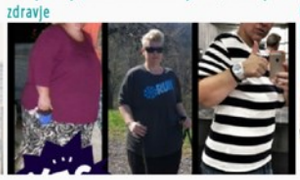

Fasada kot investicija in ne kot strošek

Penelope Cruz je nova Chanelova ambasadorka

Vroče ta hip

storitev omogoča L N T

Se spomnite najlepše deklice na svetu? Poglejt... 8

Tibetanski test osebnosti 4

Je to najbolj zaželena Zarina obleka tega pole... 1

Poglejte si, kako Zarino obleko nosijo modne navdušenke po svetu.

Kraljica pomladitve!

OMG! Ta tehnika lahko VSAKO kožo naredi mlajšo!

oglas

Stefano Gabbana označil Seleno Gomez za ... grdo! 1

Je sploh treba omeniti, da je oblikovalec s tem močno razjezil Selenine oboževalce?!

STYLE FI T: Kako do ravnega trebuha brez trebuš... 1

Preprosta in sproščujoča vadba.

Med.Over.Net

storitev omogoča L N T

Lahke jedi za poletne dni 8

Recept: Nimate časa? Enostavno in hitro pripra... 6

Postavljanje meja ali izsiljevanje pri otrocih 4

Naloga staršev je zagotoviti otroku tisto, česar si ne more sam: hrano, zavetje, skrb, brezpogojno ljubezen ter ...

Kraljica pomladitve!

OMG! Ta tehnika lahko VSAKO kožo naredi mlajšo!

Trebušnjaki so preteklost: S preprosto vajo do... 3

Če boste to vajo izvajali pravilno, boste okrepili celoten osrednji del telesa in hrbtenico, odpravili bolečine in ...

Vaja, ki je osvojila svet 2

Z izvajanjem te vaje krepite tudi vzdržljivost in kondicijo. Izboljša se tudi ravnotežje, drža, , saj se krepijo tudi ..

Press CLIPPING d.o.o., www.pressclipping.si
Objave so namenjene interni uporabi v skladu z odločbami ZASP in se brez soglasja imetnika pravic ne smejo prosto razmnoževati in distribuirati!

6.7.2018 **www.style.over.net** Stran/Termin:

oglas

Potovanja.Over.Net

storitev omogoča LN

Naj planinska pot 2018

Katere so najlepše plaže na Hrvaškem?

Krnsko jezero je največje slovensko jezero v v...

Nasveti, priporočila in mnenja o potovanjih in počitnicah, ideje za dopust, zanimivosti iz vseh kontinentov in držav sveta.

Kraljica pomladitve!

OMG! Ta tehnika lahko VSAKO kožo naredi mlajšo!

oglas

Sicilija – otok sonca in olivnega olja

Nasveti, priporočila in mnenja o potovanjih in počitnicah, ideje za dopust, zanimivosti iz vseh kontinentov in držav sveta.

Family Wellness Termalija, prvi družinski well...

Nasveti, priporočila in mnenja o potovanjih in počitnicah, ideje za dopust, zanimivosti iz vseh kontinentov in držav sveta.

To spletno mesto uporablja piškotke z namenom zagotavljanja spletne storitve, oglasnih sistemov in funkcionalnosti, ki jih brez piškotkov ne bi mogli nuditi. Z obiskom in uporabo spletnega mesta soglašate s piškotki.Več o piškotkih

V redu

© Copyright 2000 - 2018 Med.Over.Net

KOLOFON POGOJI UPORABE IN PRAVILA OGLAŠEVANJE

7 oseb v klepetu

Objave so namenjene interni uporabi v skladu z odločbami ZASP in se brez soglasja imetnika pravic ne smejo prosto razmnoževati in distribuirati!

8.7.2018 www.sensa.si Stran/Termin:
Naslov: Kaj vam sporočajo živali Naklada:
Avtor: Površina/Trajanje: 1,00
Rubrika/Oddaja: Žanr: SPLETNI ČLANEK
Gesla: USTAVI.SE

https://www.sensa.si/osebna-rast/kaj-sporocajo-zivali/

Živali so naše velike učiteljice, a žal nam običajno primanjkuje razumevanja za njihova sporočila in simboliko. Če se obrnemo na pomoč k njim, nam lahko pomagajo razumeti življenje. Vprašajte v mislih, katera žival v tem trenutku nosi za vas pomembno sporočilo? Zamižite in poglejte, katera žival vam prva pade na misel? Zapomnite si jo (ali več njih) ter preverite njen pomen in simboliko. Morda pa določeno žival srečujete v naravi ali v sanjah. Ali pa izberite eno izmed naslednjih, ki vas v tem trenutku pokliče: volk, sova, medved, mačka, pes, orel, lisica, kit, delfin, ptica, riba, panda, puma, metulj, jelen, srna, lev, konj, zajec ali kača. Preverite sporočila, ki vam jih sporoča izbrana žival. Morda dobite namig, na čem bi bilo dobro delati v tem trenutku življenja in morda narediti spremembe... Seznam živali: Volk: instinkt, družabnost in inteligenca. Sova: intuicija, modrost in jasnovidnost. Medved: pomembnost osebne moči, samozavest, zdravljenje, zemeljskost, počitek, pomembost biti sam in imeti čas zase. Mačka: samostojnost, raziskovanje nepoznanega, pogum in avanturističnost, globoka povezava s samim seboj. Pes: zvestoba, brezpogojna ljubezen, pomoč drugim, samospoštovanje. Orel: osredotočenost, jasna vizija, višja in širša perspektiva, povezava z duhovnim svetom, povečana duhovna zavest. Lisica: dobra presoja, odzivnost, živahnost, pamet. Kit: komunikacija, fizično in čustveno zdravljenje, miroljubna moč, modrost. Delfin: harmonija, igrivost in sodelovanje. Ptica: svoboda, umetnost, simbol duše, jasnovidne sposobnosti. Riba: podzavest, globine, očiščevanje, zdravljenje, svobodno plavanje po toku življenja. Panda: nežna moč, spodubjanje, pozitivno gledanje na svet, pomembnost časa zase in osebnih mej. Puma, leopard: smrt in novo rojstvo, mističnost, dvigniti svojo osebno moč, višje ravni bivanja. Metulj: transformacija, prenova, novo rojstvo, lahkotnost bivanja. Jelen ali srna: nežnost, sposobnost iti skozi življenje in težave z eleganco in milino, sposobnost spremeniti smer, občutljivost in intuitivnost. Lev: osebna moč, strast, vodilnost in pozornost na čustva, s katerimi se je potrebno spopasti. Konj: močna čustva, strasti, notranja moč, vitalnost, svoboda izražanja, življenjska energija, na kateri je potrebno jezditi. Kača: zdravljenje, življenjske spremembe, povezava z izvorno energijo, duhovno vodstvo. Zajec: hitrost, prestrašenost, intuicija. "Ustavi se, poglej in prisluhni, preden skočiš naprej." spiritanimal.info Preberite si še: Mačka – odlična terapevtka Rešite tibetanski test, ki bo razkril vašo osebnost Značke: simbolika živali totemske živali živali

Press CLIPPING d.o.o., www.pressclipping.si
Objave so namenjene interni uporabi v skladu z odločbami ZASP in se brez soglasja imetnika pravic ne smejo prosto razmnoževati in distribuirati!

9.7.2018 www.style.over.net Stran/Termin:
Naslov: To je 5 najboljše oblečenih žensk vseh časov, ki jih še ne Naklada:
Avtor: Površina/Trajanje: 1,00
Rubrika/Oddaja: Žanr: SPLETNI ČLANEK
Gesla: STYLE.OVER.NET

https://style.over.net/to-je-5-najboljse-oblecenih-zensk-vseh-casov-ki-jih-se-ne-poznate/

Style.Over.Net

Moda > Ženska moda > To je 5 najboljše oblečenih žensk vseh časov, ki jih še ne poznate!

To je 5 najboljše oblečenih žensk vseh časov, ki jih še ne poznate!

9. julij, 2018 Moda, Ženska moda

a tem seznamu ni niti ene igralke, pevke ali manekenke, prav možno je tudi, da za večino od ih do zdaj še niste slišali!

Audrey Hepburn je tako kot pokojna princesa Diana vedno znova zapisana pri vrhu seznama modnih ikon iz sveta šovbiznisa, toda tokrat bi vam radi predstavili 5 dam, ki so v svojem času močno vplivale na razvoj sloga oblačenja in postavile estetske smernice, kako naj bo videti damska garderoba.

Ta pravila oblačenja se tudi desetletja kasneje niso spremenila, zato jih upoštevajte, če želite tudi same obveljati za stilsko ikono in se okititi s podobnim naslovom, kot dame s spodnjega seznama, ki ga je naredil *Vanity Fair* in katerih delček napete ter zanimive življenjske zgodbe razkrivamo v nadaljevanju.

NAROČITE SE NA E-NOVICE

E-pošta

ime.priimek@example.com

Dovoljujem, da mi na zgoraj navedeni naslov pošiljate elektronska sporočila. Politika varstva osebnih podatkov.

Dovoljujem analitiko prikazov in klikov na povezave v prejetih sporočilih.

NAROČI

LEOVERNET

More

NAJBOLJ BRANO

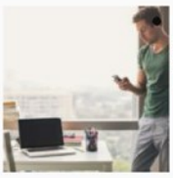

Kakšnim moškim se čustveno zrela ženska izogiba?

David Beckham je svoji Victorii podaril že 14. zaročni prstan!

Zbogom 'mommy' jeans! Tu je 12 novih trendi kavbojk za 2018!

3 odlični make – up triki za svež in naraven videz

Press CLIPPING d.o.o., www.pressclipping.si
Objave so namenjene interni uporabi v skladu z odločbami ZASP in se brez soglasja imetnika pravic ne smejo prosto razmnoževati in distribuirati!

Pauline de Rothschild je slovela v svojem času kot nedosegljivo elegantna

To so bili časi, ko modni stil in eleganca nista bila tako samoumevna in lahko dostopna, kot zdaj. Privoščili so si ju lahko le bogati in vplivni, množice navadnih smrtnikov so jih preko revij občudovale, ženske od vsepovsod pa sanjale o modi, kot so jo nosile bogate Parižanke.

Mona von Bismarck

Tedaj je bil poklic modnega stilista še zelo redek. Zato je bil modni okus spodaj omenjenih dam v tistem času še bolj izrazit ter opažen, kajti njihov slog oblačenja ter styling sta bila brezhibna. Kaj je naslednjim slavnim ženskam skupnega? Skozi vse življenje so gojile svoj lasten, originalen, a nadvse prefinjen slog. Zgledujmo se po njih!

1. Jacqueline de Ribes

Aristokratka, oblikovalka in dobrodelnica je bila utelešenje stilsko dovršene ženske. V svojem času nadvse občudovana Parižanka je slovela kot neustrašna, ko je šlo za njene modne izbore ter vsakodnevne kombinacije. Bila je unikatna in nikoli ni posnemala drugih, večino njene garderobe so sestavljala oblačila, ki jih je sama oblikovala.

[redacted]

5 must-have kosov oblačil za poletje 2018 po izboru modnih urednikov!

OZNAKE

Chanel dekor film frizura glasba H&M hollywood instagram jeans kavbojke Kim Kardashian kolekcija koža lasje lepota Lifestyle ličenje ljubezen Ljubljana make up manekenka moda modni dodatki moški nasveti nega obleka odnosi parfum Pariz partnerstvo poletje poroka slavni street style teden mode trend Vogue zara zdravje znani čevlji šminka ženska ženske

Objave so namenjene interni uporabi v skladu z odločbami ZASP in se brez soglasja imetnika pravic ne smejo prosto razmnoževati in distribuirati!

Kreacije visoke mode, denimo **Christiana Diorja**, je pogosto razrezala in jih prekrojila v nekaj novega ter še nevidenega. Po petih nominacijah so jo leta 1962 uvrstili na mednarodni seznam najboljše oblečenih ljudi vseh časov. Njen modni slog je osupnil tudi slavnega ameriškega modnega fotografa **Richarda Avedona**, ki je po enem od snemanj dejal: "Žal mi je žensk, ki imajo manjši nos od Jacqueline de Ribes."

2. Mona von Bismarck

Zaradi njenih srebrnih las in modrih oči je fotograf Cecil Beaton prelepo Mono oklical za 'boginjo iz kamna in kristala'. Znana članica visoke družbe oziroma jet-seta je bila prva Američanka, ki je dobila naslov najboljše oblečene ženske na svetu, na laskavem seznamu pa je od leta 1958.

Oboževala je oblačila španskega modnega oblikovalca **Cristobala Balenciage**. Legenda pravi, da se je Mona zaprla v svojo sobo in jokala tri dni skupaj, ko se je ta modni velikan upokojil. Uteho in nova oblačila pa je našla pri **Hubertu de Givenchyju**, ki je Balenciago naravnost oboževal.

3. Pauline de Rothschild

Pisateljica in modna oblikovalka je bila po rodu Američanka, čeprav se je leta 1908 rodila v Parizu. Za tiste čase je bila nenavadno visoke postave in rada je nosila oblačila, ki so pozornost usmerila na njene dolge noge. Delala je kot modna stilistka za ženske iz ameriške visoke družbe, po poroki s prvim možem se je preselila na Mallorco, kjer je odprla svoj butik.

Kasneje je v Parizu in Londonu delala skupaj s slovito modno oblikovalko **Elso Schiaparelli**. Pauline ni nikoli skrbelo, kaj si drugi mislijo o njenem slogu oblačenja, to pa se je odrazilo tudi na njenem posebnem, zanimivem modnem stilu, ki so ga množice v tistih časih dojemale kot 'čudnega'. Na seznamu najboljše oblečenih oseb na svetu je od leta 1969.

4. Gloria Guinness

Življenje te slavne dame še vedno obdaja tančica skrivnosti. Rodila se je leta 1908 v Mehiki, njen vzpon med najbolj znane pripadnike jet-seta vseh časov pa se je začel, ko se je omožila s 27 let starejšim podjetnikom Jacobusom H. Scholtensom. Kasneje se je poročila še trikrat (vsakič s kakšnim premožnim moškim, njeni zakoni pa so bili celo za današnje razmere kratki), nazadnje je pred oltar stopila leta 1951 z britanskim politikom in bogatašem **Thomasom**

Press CLIPPING d.o.o., www.pressclipping.si
Objave so namenjene interni uporabi v skladu z odločbami ZASP in se brez soglasja imetnika pravic ne smejo prosto razmnoževati in distribuirati!

Guinnessom, enim od dedičev znane pivovarske dinastije.

O njej se je govorilo in pisalo, da naj bi bila med 2. svetovno vojno tudi vohunka, a to ni bilo nikoli potrjeno. Kakorkoli, v času, ko so za ideal ženske lepote veljale čutne in zaobljene plavolaske, je črnolasa Mehičanka eksotične lepote povsod zbujala veliko pozornosti. Že omenjeni oblikovalec visoke mode Cristobal Balenciaga je Glorio oklical za najbolj elegantno žensko, ki jo je kdaj oblačil, za njeno garderobo pa so prav radi poskrbeli tudi modni velikani Christian Dior, Hubert de Givenchy, **Yves Saint Laurent** in drugi.

5. Barbara Babe Paley

"Gospa Paley ima samo eno pomanjkljivost – popolna je," je v svoj osebni dnevnik zapisal slavni pisatelj **Truman Capote**, avtor romana *Zajtrk pri Tiffanyju*. Babe Paley se je rodila leta 1915 v Bostonu pod imenom Barbara Cushing, krasi pa tudi **uvodno fotografijo** našega tokratnega članka. Ker je bila dobesedno zaljubljena v lepa oblačila, se je potrudila, da je leta 1938 dobila mesto modne urednice pri ameriški reviji *Vogue*. Zaradi položaja, ki ga je zasedala, je imela dostop do najlepših kreacij visoke mode.

Revija *Time* jo je že leta 1941 predstavila kot drugo najboljše oblečeno žensko na svetu, prvo mesto pa je po mnenju Timea pripadalo **Wallis Simpson**, ki je kasneje postala vojvodinja windsorska. Barbara se je leta 1947 poročila z Williamom S. Paleyem, ki je obogatel z ustanovitvijo ameriške TV mreže CBS in svojo ženo popeljal v visoko družbo. Časopisi so ji laskali, češ da je 'ameriška boginja', oboževali so jo tudi zaradi brezhibnih manir in prirojene uglajenosti – in vsekakor so vsi opazili tudi njeno brezhibno eleganco, ko je šlo za oblačenje.

Avtor: **Dragica Sušnik**

Foto: YouTube, Wikipedia, Pinterest, Vanity Fair

Audrey Hepburn | Balenciaga | dedinja | Dior | eleganca | fotograf | Givenchy | ikona stila | jet-set | modna ikona | modni okus | modni stilist | najbolj vplivni | najboljše oblečeni | pariżanke | princesa Diana | styling | visoka moda | Yves Saint Laurent | zajtrk pri tiffanyju

Sorodne vsebine

Vse, kar o Yves Saint Laurentu še niste vedeli!

10 najboljše oblečenih žensk v 2017 po izboru

Objave so namenjene interni uporabi v skladu z odločbami ZASP in se brez soglasja imetnika pravic ne smejo prosto razmnoževati in distribuirati!

9.7.2018 **www.style.over.net** Stran/Termin:

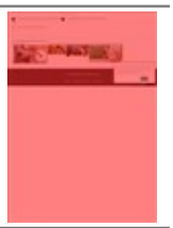

modne revije Vogue

Umrl je Hubert de Givenchy, eden zadnjih velikanov mode

13 najbolj prodajanih rdečih šmink vseh časov

Kako se izgovori yves saint laurent?

To je 5 najboljše oblečenih žensk vseh časov, ki jih še ne poznate!

S kolesom po Porečanki

Zavozlana pištola v New Yorku

Lahko dehidracija povzroči nastanek bolezni?

© Copyright 2000 - 2018 Med.Over.Net

KOLOFON POGOJI UPORABE IN PRAVILA OGLAŠEVANJE

To spletno mesto uporablja piškotke z namenom zagotavljanja spletne storitve, oglasnih sistemov in funkcionalnosti, ki jih brez piškotkov ne bi mogli nuditi. Z obiskom in uporabo spletnega mesta soglašate s piškotki.Več o piškotkih

V redu

Začnite klepet

Objave so namenjene interni uporabi v skladu z odločbami ZASP in se brez soglasja imetnika pravic ne smejo prosto razmnoževati in distribuirati!

Vse kar še niste vedeli o spanju dojenčkov in ...

Kdaj ste včeraj zaspali, ob osmih, desetih, ob polnoči? Kolikokrat ste se ponoči zbudili? Že nekaj mesecev ali ...

Recept: Nimate časa? Enostavno in hitro pripra...

Dobra ideja za kosilo ali prigrizek, saj za pripravo te jedi ni potrebno veliko spretnosti, je preprosta in hitra.

Vaja, ki je osvojila svet

Z izvajanjem te vaje krepite tudi vzdržljivost in kondicijo. Izboljša se tudi ravnotežje, drža, , saj se krepijo tudi ..

Potovanja.Over.Net

storitev omogoča

Katere so najlepše plaže na Hrvaškem?

Naj planinska pot 2018

Sicilija – otok sonca in olivnega olja

Nasveti, priporočila in mnenja o potovanjih in počitnicah, ideje za dopust, zanimivosti iz vseh kontinentov in držav sveta.

Prečudovita češka knjižnica

Nasveti, priporočila in mnenja o potovanjih in počitnicah, ideje za dopust, zanimivosti iz vseh kontinentov in držav sveta.

S kolesom po Porečanki

Nasveti, priporočila in mnenja o potovanjih in počitnicah, ideje za dopust, zanimivosti iz vseh kontinentov in držav sveta.

Avto.Over.Net

storitev omogoča

Koliko profila morajo imeti letne pnevmatike p...

Novo doma: Nissan Leaf (težko pričakovani elek...

CC po francosko - Avto.Over.Net

Do nedavnega smo kabriolete našli le z etiketo, na kateri je bila zapisana nesramno visoka številka, zadnje čase pa se nam dobrikajo tudi iz salonov manj prestižnih avtomobilskih znamk. Posebej Francozi s Peugeotom na čelu...

© Copyright 2000 - 2018 Med.Over.Net

To spletno mesto uporablja piškotke z namenom zagotavljanja spletne storitve, oglasnih sistemov in funkcionalnosti, ki jih brez piškotkov ne bi mogli nuditi. Z obiskom in uporabo spletnega mesta soglašate s piškotki. Več o piškotkih

9.7.2018 **www.style.over.net** Stran/Termin:

Press CLIPPING d.o.o., www.pressclipping.si
Objave so namenjene interni uporabi v skladu z odločbami ZASP in se brez soglasja imetnika pravic ne smejo prosto razmnoževati in distribuirati!